

## ANMELDUNG

### WANN?

Montag, 29. August 2022, von 17.30 bis 19.45 Uhr

### WO?

Audimax im Medizin Campus OWL  
(Zufahrt über Paul-Ehrlich-Straße)  
Johannes Wesling Klinikum Minden  
Hans-Nolte-Straße 1, 32429 Minden

### ANMELDUNG

Per E-Mail: [rheumatologie-minden@muehlenkreiskliniken.de](mailto:rheumatologie-minden@muehlenkreiskliniken.de)

Per Post: Klinik für Rheumatologie und klinische  
Immunologie, Hans-Nolte-Straße 1, 32429 Minden

Per FAX: 0571 / 790-29 38 30

### ZERTIFIZIERUNG

Die Zertifizierung ist bei der zuständigen Ärztekammer mit  
4 Punkten beantragt.

### SPONSOREN

Mit freundlicher Unterstützung von:



(Stand bei Drucklegung)

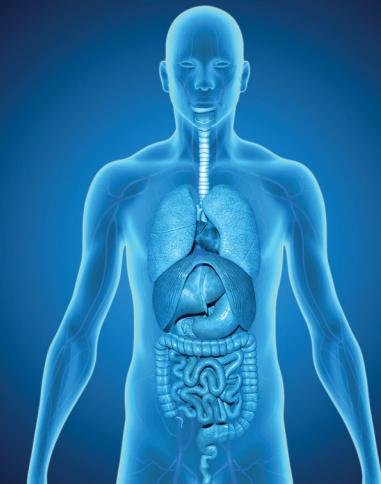

## Forum für Sklerodermie und systemische Sklerose MINDEN & BAD OEYNHAUSEN 2022

29. August 2022 von 17.30 bis 19.45 Uhr  
Johannes Wesling Klinikum Minden,  
Audimax im Medizin Campus OWL

## PROGRAMM

### Sehr geehrte Kolleginnen und Kollegen,

hiermit lade ich Sie herzlich zu unserer interdisziplinär ausgerichteten Veranstaltung „Forum für Sklerodermie und systemischen Sklerose Bad Oeynhausen & Minden 2022“ am Universitätsklinikum Minden ein.

Wir möchten Ihnen einen umfassenden Überblick über die systemische Sklerose mit ihren verschiedenen Manifestationen und ihre gezielten Therapieansätze vorstellen. Frau Dr. Alter und Frau Dr. Angela aus der hiesigen Universitätsklinik für Dermatologie stellen die Facetten der Sklerodermie, die für die Entität namensgebende Hautbeteiligung vor, bevor ich als Rheumatologe einen Überblick über die Beteiligung der inneren Organe gebe, die als systemische Sklerose manifest wird und spezielle Diagnostik und komplexe Therapiekonzepte erfordert.

Herr Dr. Niedermeyer vom Herz- und Diabeteszentrum Bad Oeynhausen zeigt die Facetten der Lungenbeteiligung und ihre Therapieoptionen auf, die in besonderem Maße prognosebestimmend für die Systemischen Sklerose sind, bevor sein Kollege, Herr Dr. Dumitrescu, die diagnostischen Verfahren wie auch erfolgversprechende Therapieansätze für die Erkrankung typische pulmonal-arterielle Hypertonie (PAH) diskutieren wird.

Frau Dr. Lusmöller und Frau Dr. Krömer-Olbrisch aus der dermatologischen Universitätsklinik gehen auf das Thema des Raynaud-Syndroms und oftmals gravierende akrale Durchblutungsstörungen im Rahmen der Grunderkrankung ein. Zum Schluss stellt Herr Dr. Turkiewicz als Pulmonologe das so wichtige interdisziplinäre IL-Board als Ort der gemeinsamen Therapieentscheidungen bei Systemischer Sklerose vor.

Ich freue mich auf Sie und Ihr Interesse unserer Veranstaltung, die in herausragender Weise einen umfassenden Einblick in die aktuelle Diagnostik und Therapie von Sklerodermie und systemischer Sklerose vermitteln wird!

Mit freundlichen Grüßen



Prof. Dr. Gunter Aßmann  
Direktor der Klinik für Rheumatologie und klinische Immunologie

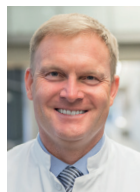

### Moderation:

Prof. Dr. Gunter Aßmann, Rheumatologie,  
Prof. Dr. Ralf Gutzmer, Dermatologie

17.30 – 17.50 Uhr

**Sklerodermie – eine Hauterkrankung mit hoher Krankheitslast: Erkrankungsentstehung und Therapiekonzepte**  
Dr. Mareike Alter und Dr. Yenny Angela

17.50 – 18.10 Uhr

**Systemische Sklerose – hoher Therapiedruck, wenn die Erkrankung innere Organe betrifft**  
Prof. Dr. Gunter Aßmann

18.10 – 18.30 Uhr

**Lungenfibrose als gravierende Manifestation der systemischen Sklerose**  
Dr. Jost Niedermeyer

18.30 – 18.45 Uhr

**Pause**

18.45 – 19.05 Uhr

**Lungenhochdruck bei systemischer Sklerose: Oft unerkannt und lebensgefährlich – aber behandelbar**  
Dr. Daniel Dumitrescu

19.05 – 19.25 Uhr

**Raynaud-Phänomen: Finger und Zehen in Gefahr durch die systemischen Sklerose**  
Dr. Elke Lusmöller und Dr. Tanja Krömer-Olbrisch

19.25 – 19.45 Uhr

**Das IL-Board: Institution der interdisziplinären Diagnosestellung bei systemischer Sklerose**  
Dr. Ryszard Turkiewicz

## REFERENT\*INNEN

### Prof. Dr. Gunter Aßmann

Direktor der Klinik für Rheumatologie und klinische Immunologie,  
Johannes Wesling Klinikum Minden

### Prof. Dr. Ralf Gutzmer

Direktor der Universitätsklinik für Dermatologie,  
Venerologie, Allergologie und Phlebologie,  
Johannes Wesling Klinikum Minden

### Dr. Mareike Alter

Leitende Oberärztin, Universitätsklinik für Dermatologie,  
Venerologie, Allergologie und Phlebologie,  
Johannes Wesling Klinikum Minden

### Dr. Yenny Angela

Oberärztin, Universitätsklinik für Dermatologie,  
Venerologie, Allergologie und Phlebologie,  
Johannes Wesling Klinikum Minden

### Dr. Jost Niedermeyer

Oberarzt der Klinik für Allgemeine und Interventionelle  
Kardiologie/Angiologie/Pneumologie, Herz- und Diabetes-  
zentrum Nordrhein-Westfalen, Bad Oeynhausen

### Dr. Daniel Dumitrescu

Oberarzt der Klinik für Allgemeine und Interventionelle  
Kardiologie/Angiologie/Pneumologie, Herz- und Diabetes-  
zentrum Nordrhein-Westfalen, Bad Oeynhausen

### Dr. Elke Lusmöller

Oberärztin, Universitätsklinik für Dermatologie,  
Venerologie, Allergologie und Phlebologie,  
Johannes Wesling Klinikum Minden

### Dr. Tanja Krömer-Olbrisch

Oberärztin, Universitätsklinik für Dermatologie,  
Venerologie, Allergologie und Phlebologie,  
Johannes Wesling Klinikum Minden

### Dr. Ryszard Turkiewicz

Direktor der Klinik für Pneumologie,  
Johannes Wesling Klinikum Minden